

## DICHIARAZIONE DI NON INTERFERENZA CON SITI CONTAMINATI, BONIFICATI E SIN

**OGGETTO:** PROCEDURA ABILITATIVA SEMPLIFICATA – P.A.S. (ai sensi dell'art. 8 del D.L.gs. 190/2024) - IMPIANTO FOTOVOLTAICO DA 1.310,40 kWp, A TERRA E RELATIVE OPERE DI CONNESSIONE ALLA RETE ELETTRICA, LOCALIZZATO NEL COMUNE DI MAGNAGO (MI) IN VIA FILZI

Il sottoscritto **Ing. Giuseppe Esposito**, nato a Napoli, il 20/06/1967, residente in S. Maria Capua Vetere (CE), alla via Gran Bretagna, n. 37, in qualità di responsabile della progettazione dell'impianto indicato in oggetto, in seguito a verifica effettuata mediante il sito EcoAtlante di ISPRA

([https://ecoatlante.isprambiente.it/?page\\_id=667](https://ecoatlante.isprambiente.it/?page_id=667))

<https://sinacloud.isprambiente.it/portal/apps/storymaps/stories/49db95690dea440b9ad42e1429c58922>)

e Geoportale Regione Lombardia (<https://www.geoportale.reione.lombardia.it/en/home>)

### DICHIARA

di non aver rilevato alcuna interferenza delle aree destinate alle opere in progetto con siti contaminati, siti bonificati, né con Siti di Interesse Nazionale.

Di seguito si riporta estratto di mappa con identificazione delle opere in progetto, localizzate alle seguenti coordinate WGS84:

45°34'51.50"N	8°49'36.21"E	Impianto di produzione (campo FV)
45°34'48.95"N	8°49'38.29"E	Punto di connessione su rete MT esistente

**ARGOSOLAR01 s.r.l.**

**P. IVA/C.F. 13419250967**

**Via Podgora, 13**

**20122, Milano (MI)**



Figura.1 Estratto di mappa da Geoportale Regione Lombardia – Siti bonificati e Siti contaminati, con identificazione delle opere in progetto

**ARGOSOLAR01 s.r.l.**

**P. IVA/C.F. 13419250967**

**Via Podgora, 13**

**20122, Milano (MI)**





Figura.2 Estratto di mappa da EcoAtlante ISPRA – SIN, con identificazione delle opere in progetto

**ARGOSOLAR01 s.r.l.**

**P. IVA/C.F. 13419250967**

**Via Podgora, 13**

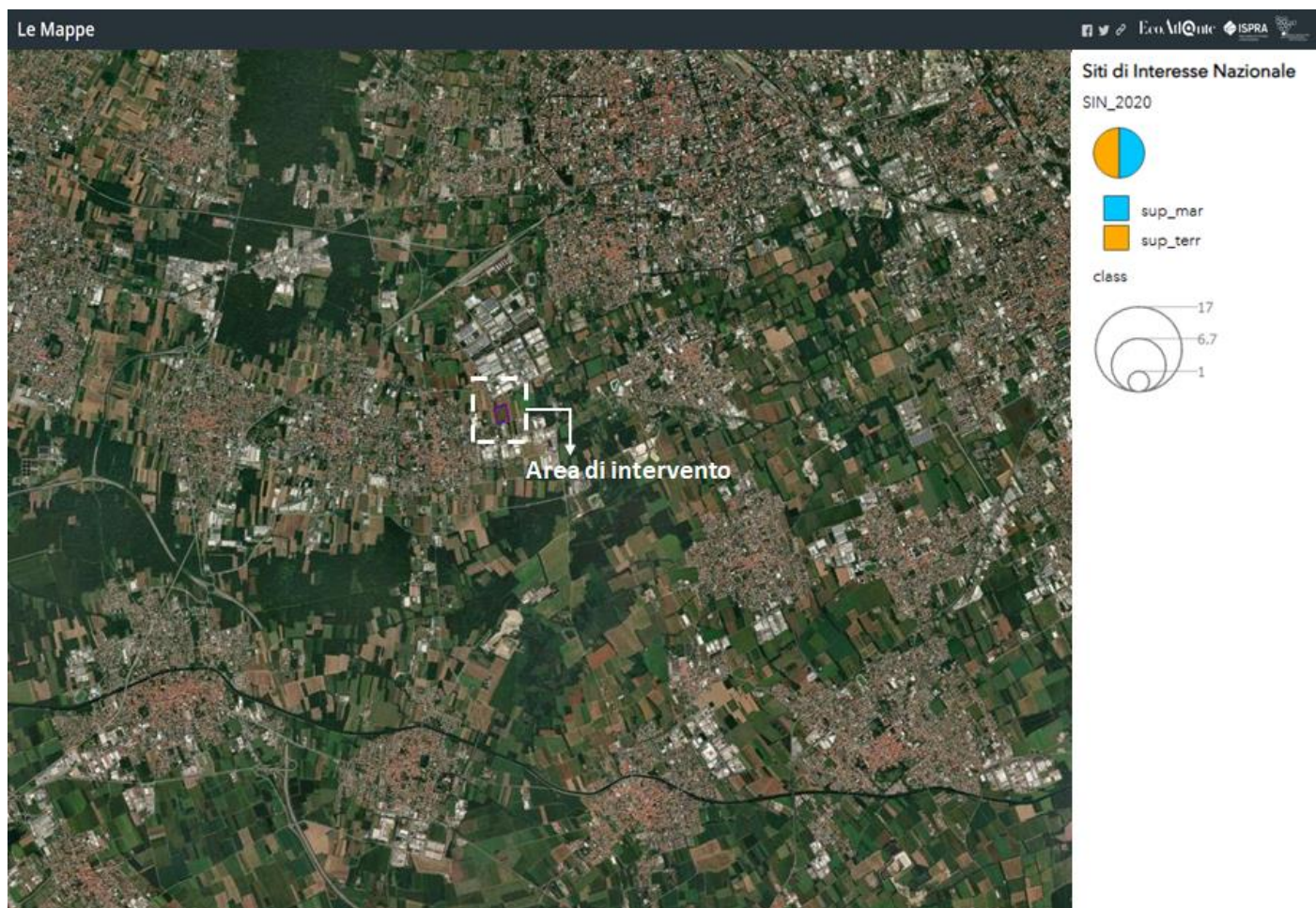
**20122, Milano (MI)**

Curti, 15/10/2025

IL PROGETTISTA  
Ing. Giuseppe Esposito



**ARGOSOLAR01 s.r.l.**

**P. IVA/C.F. 13419250967**  
**Via Podgora, 13**  
**20122, Milano (MI)**

